Franca, 07 de julho de 2025.

Memorando nº 270/2025 – DT

Do Secretário Municipal de Segurança

Ao Exmo. Sr. Prefeito Municipal - via Gabinete.

Assunto: Informação sobre a existência de estudos para a abertura de via.

Referência: Requerimento nº 548/2025 – Vereador Daniel Bassi

Excelentíssimo Senhor,

Considerando o Requerimento nº 548/2025 – Vereador Daniel Bassi, o qual solicita informação se existe estudo em andamento visando a abertura de uma via que interliga o estacionamento à Avenida Adhemar Pereira de Barros, é o presente informar que ainda não há estudos sobre tal solicitação, sendo assim será analisado se a abertura da via influenciará no fluxo de veículos da Avenida Adhemar Pereira de Barros, visto que mais um cruzamento na referida avenida poderá ter impactos negativos.

Atenciosamente,

OSVALDO DE OLIVEIRA JUNIOR
Secretário Municipal de Segurança em Substituição

RECEBIDO EM 08/07/25.

João Paulo Faggioni Cintra

Exmo. Sr. Presidente da Câmara Municipal de Franca (SP).

REQUERIMENTO N°548/2025

DESPACHO

Aprovado

Sala das Sessões em,

24/06/2025

Presidente

Nos termos regimentais, requeiro, após ouvido o Plenário, que seja oficiado ao Excelentíssimo Senhor Prefeito Municipal de Franca, para que informe a este vereador e a esta Casa de Leis **se existe estudo ou estudo em andamento visando a abertura de uma via (seta branca no mapa em anexo) que interliga o estacionamento à Avenida Adhemar Pereira de Barros, local indicado no mapa em anexo.**

Na certeza da habitual atenção, renovo votos de estima e consideração.

Câmara Municipal de Franca,
17 de junho de 2025.

DANIEL HENRIQUE SILVA BASSI:40922042802
Assinado de forma digital por DANIEL HENRIQUE SILVA BASSI:40922042802
Dados: 2025.06.23 10:18:49 -03'00'

DANIEL BASSI
Vereador

DANIEL BASSI

ENCAMINHAMENTO
Para Luiz
para estudos e/ou providências informando a DERG/G> BIP até dia 08/07/25
Franca 26/06/25

Receb' em 26/6/25

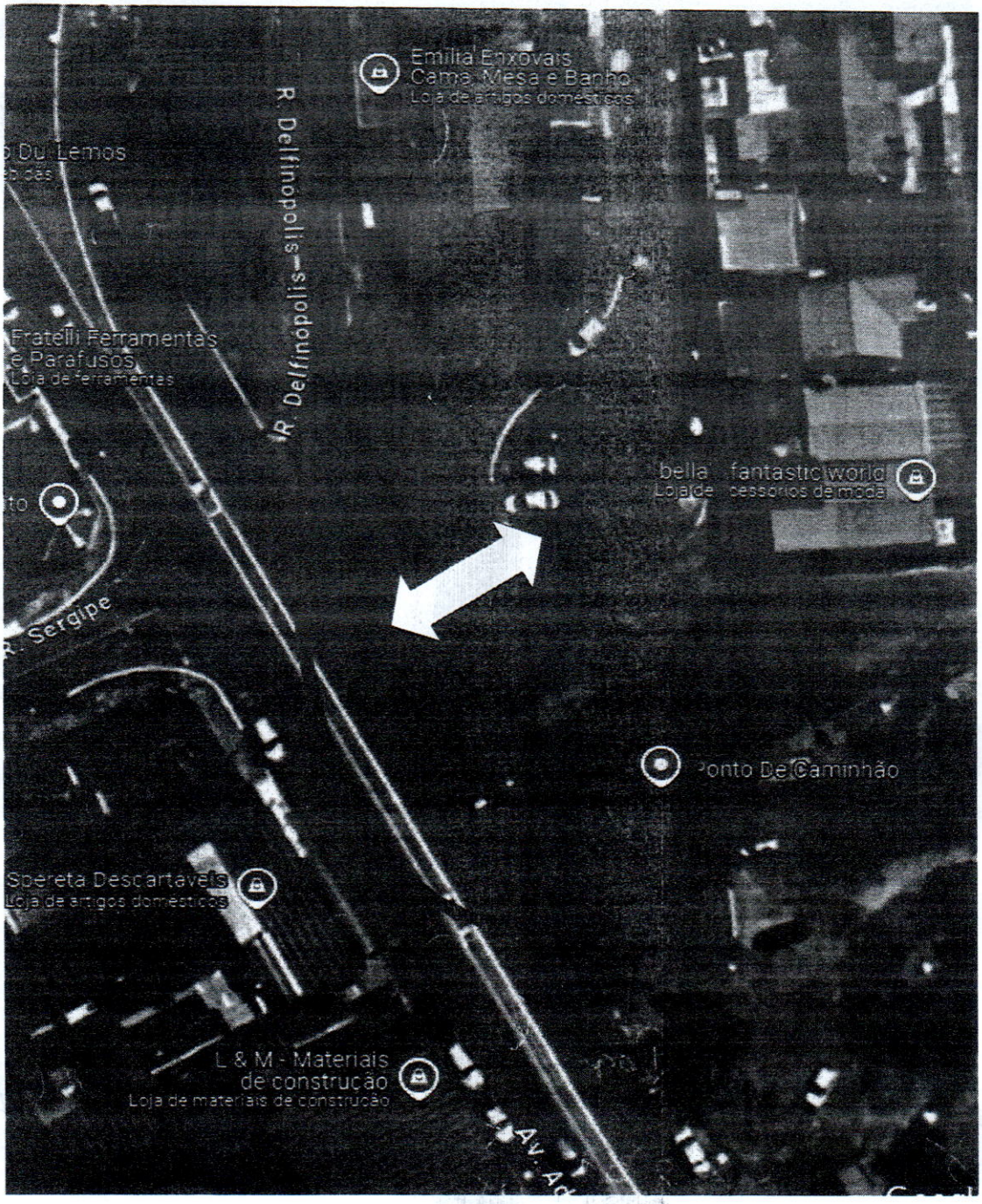
Emilia Enxovais
Cama, Mesa e Banho
Loja de artigos domésticos
R. Delfinópolis
Fratelli Ferramentas
e Parafusos
Loja de ferramentas
bella fantastic world
Loja de acessórios de moda
R. Sergipe
Ponto De Caminhão
Spereta Descartáveis
Loja de artigos domésticos
L & M - Materiais
de construção
Loja de materiais de construção

Memorando nº. 183/2025 - SEINFRA
27/06/2025

Destinatário: Exmo. Sr. Alexandre Augusto Ferreira
Prefeito de Franca

Assunto: Resposta ao Requerimento nº 548/2025

Exmo. Sr. Prefeito,

Em atenção ao requerido pelo nobre Vereador MarceloTidy, através do Requerimento nº 548/2025, solicitando informações se existe estudo em andamento para abertura da via que interliga o estacionamento (Foto) à Avenida Adhemar Pereira de Barros, informo Vossa Senhoria que a demanda será encaminhada a Secretaria de Segurança – Departamento de Trânsito.

Atenciosamente,

gov.br Documento assinado digitalmente
GUSTAVO FERRACIOLI BARBOSA
Data: 07/07/2025 09:43:42-0300
Verifique em https://validar.iti.gov.br

Gustavo Ferracioli Barbosa
Secretário Municipal de Infraestrutura - Substituto