

Ofício nº. 179/2026 – GAB/SME

Franca, 06 de maio de 2026.

Assunto: Resposta ao Requerimento nº 303/2026 – Vereador Leandro Alves

Exmo. Senhor Prefeito,

Em atenção ao Requerimento nº 303/2026, do Vereador Leandro Alves, vimos pelo presente informar que em relação ao “Programa Meu Material”, informamos os dados quantitativos e financeiros detalhados a seguir:

1. Quantitativos Adquiridos:

• **Ano Letivo 2025:** 22.742 (vinte e dois mil, setecentos e quarenta e dois) unidades.

• **Ano Letivo 2026:** 22.553 (vinte e dois mil, quinhentos e cinquenta e três) unidades.

2. Investimento Total:

• **Exercício 2025:** R\$ 1.775.537,50 (um milhão, setecentos e setenta e cinco mil, quinhentos e trinta e sete reais e cinquenta centavos).

• **Exercício 2026:** R\$ 1.595.199,27 (um milhão, quinhentos e noventa e cinco mil, cento e noventa e nove reais e vinte e sete centavos).

3. Valores Unitários (Ref. 2026): Devido à especificidade dos materiais por faixa etária, os valores unitários variaram entre R\$ 51,86 (cinquenta e um reais e oitenta e seis centavos) e R\$ 104,87 (cento e quatro reais e oitenta e sete centavos).

O programa assegura o atendimento universal a todos os alunos matriculados na Rede Municipal de Ensino, abrangendo desde a Educação Infantil (Fase I) e Anos Iniciais do Ensino Fundamental até as modalidades de Alfabetização de Jovens e Adultos (AJA) e Educação de Jovens e Adultos (EJA).

As empresas vencedoras no último processo licitatório e devidamente habilitadas foram:

- Alea Comercial Ltda.;
- Berti & Garcia Multi-Atacado Ltda.;
- Dalilu Entretenimento Logística e Negócios Ltda.;
- New Higipel Comercial Ltda.;

•Quicklog Comércio Atacadista e Logística Ltda.

Os kits adquiridos para o ano letivo 2026 tinham as seguintes especificações:

KIT DE MATERIAL ESCOLAR EDUCAÇÃO INFANTIL FASE I E FASE II

- Apontador para lápis com depósito (1 por kit)
- Borracha macia nº 20 (2 por kit)
- Caderno brochura 48 folhas, pequeno, capa dura (1 por kit)
- Caderno brochurão 96 folhas, grande, capa dura (1 por kit)
- Jogo de Caneta hidrográfica ponta grossa 12 cores (1 por kit)
- Cola líquida 40 grs (2 por kit)
- Caixa de Giz de cera grande 12 cores (1 por kit)
- Caixa de Lápis de cor grande, 24 cores (1 por kit)
- Lápis preto nº 2 (4 por kit)
- Massa para modelar 6 cores (2 por kit)
- Caixa de Guache 12 cores (1 por kit)
- Tesoura sem ponta (1 por kit)
- Crachá com presilha (1 por kit)

KIT DE MATERIAL ESCOLAR ENSINO FUNDAMENTAL 1º E 2º ANO

- Apontador para lápis com depósito (1 por kit)
- Borracha macia nº 20 (2 por kit)
- Caderno brochura 48 folhas, pequeno, capa dura (1 por kit)
- Caderno brochurão 96 folhas, grande, capa dura (3 por kit)
- Caderno de desenho (cartografia) grande espiral com 96 folhas (1 por kit)
- Jogo de Caneta hidrográfica ponta grossa 12 cores (1 por kit)
- Caneta marca texto (1 por kit)
- Cola líquida 40 grs (2 por kit)
- Caixa de Giz de cera grande 12 cores (1 por kit)
- Caixa de Lápis de cor grande, 24 cores (1 por kit)
- Lápis preto nº 2 (4 por kit)
- Massa para modelar 6 cores (2 por kit)
- Caixa de Guache 12 cores (1 por kit)
- Régua 30 cm (1 por kit)
- Tesoura sem ponta (1 por kit)

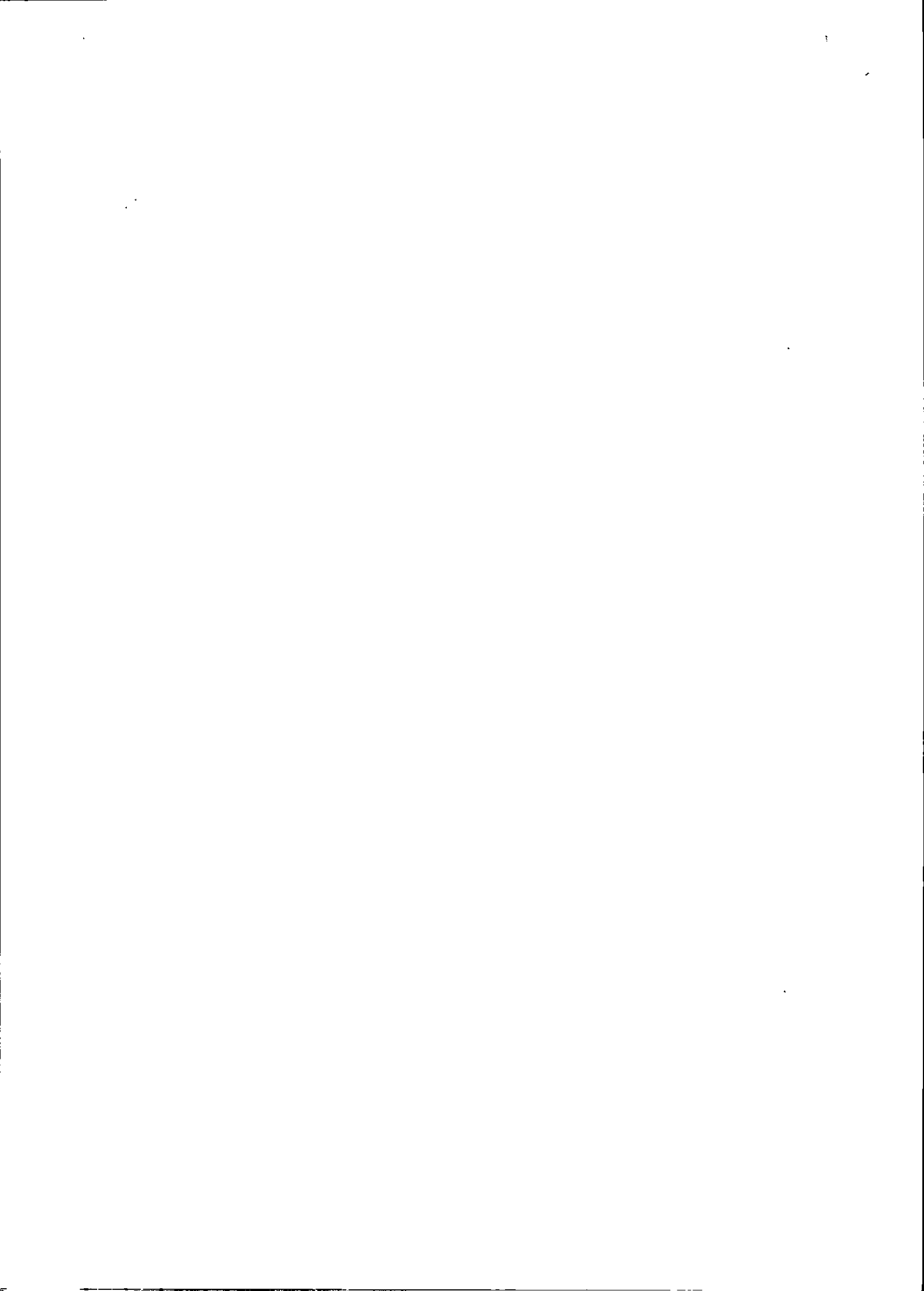

KIT DE MATERIAL ESCOLAR ENSINO FUNDAMENTAL 3º, 4º e 5º ANO

- Apontador para lápis com depósito (1 por kit)
- Borracha macia nº 20 (2 por kit)
- Caderno brochura 48 folhas, pequeno, capa dura (1 por kit)
- Caderno brochurão 96 folhas, grande, capa dura (4 por kit)
- Caderno de desenho (cartografia) grande espiral com 96 folhas (1 por kit)
- Caneta esferográfica azul (2 por kit)
- Caneta esferográfica vermelha (1 por kit)
- Jogo de Caneta hidrográfica 12 cores (1 por kit)
- Caneta marca texto (1 por kit)
- Cola líquida 40 grs (2 por kit)
- Caixa de Giz de cera 6 cores (1 por kit)
- Caixa de Guache 12 cores (1 por kit)
- Régua 30 cm (1 por kit)
- Régua geométrica (1 por kit)
- Caixa de Lápis de cor grande, 24 cores (1 por kit)
- Lápis preto nº 2 (4 por kit)
- Tesoura sem ponta. (1 por kit)

KIT DE MATERIAL ESCOLAR EDUCAÇÃO DE JOVENS E ADULTOS – EJA

- Apontador para lápis com depósito (1 por kit)
- Borracha macia nº 20 (2 por kit)
- Caderno universitário 200 folhas, capa dura (2 por kit)
- Caderno de desenho (cartografia) grande espiral com 48 folhas (1 por kit)
- Caneta esferográfica azul (2 por kit)
- Caneta esferográfica preta (1 por kit)
- Caneta esferográfica vermelha(1 por kit)
- Caneta marca texto (1 por kit)
- Cola líquida 40 grs (2 por kit)
- Régua de 30 cm (1 por kit)
- Caixa de Lápis de cor 12 cores (1 por kit)
- Lápis preto nº 2 (2 por kit)
- Tesoura sem ponta (1 por kit)

KIT DE MATERIAL ESCOLAR ALFABETIZAÇÃO DE JOVENS E ADULTOS – AJA

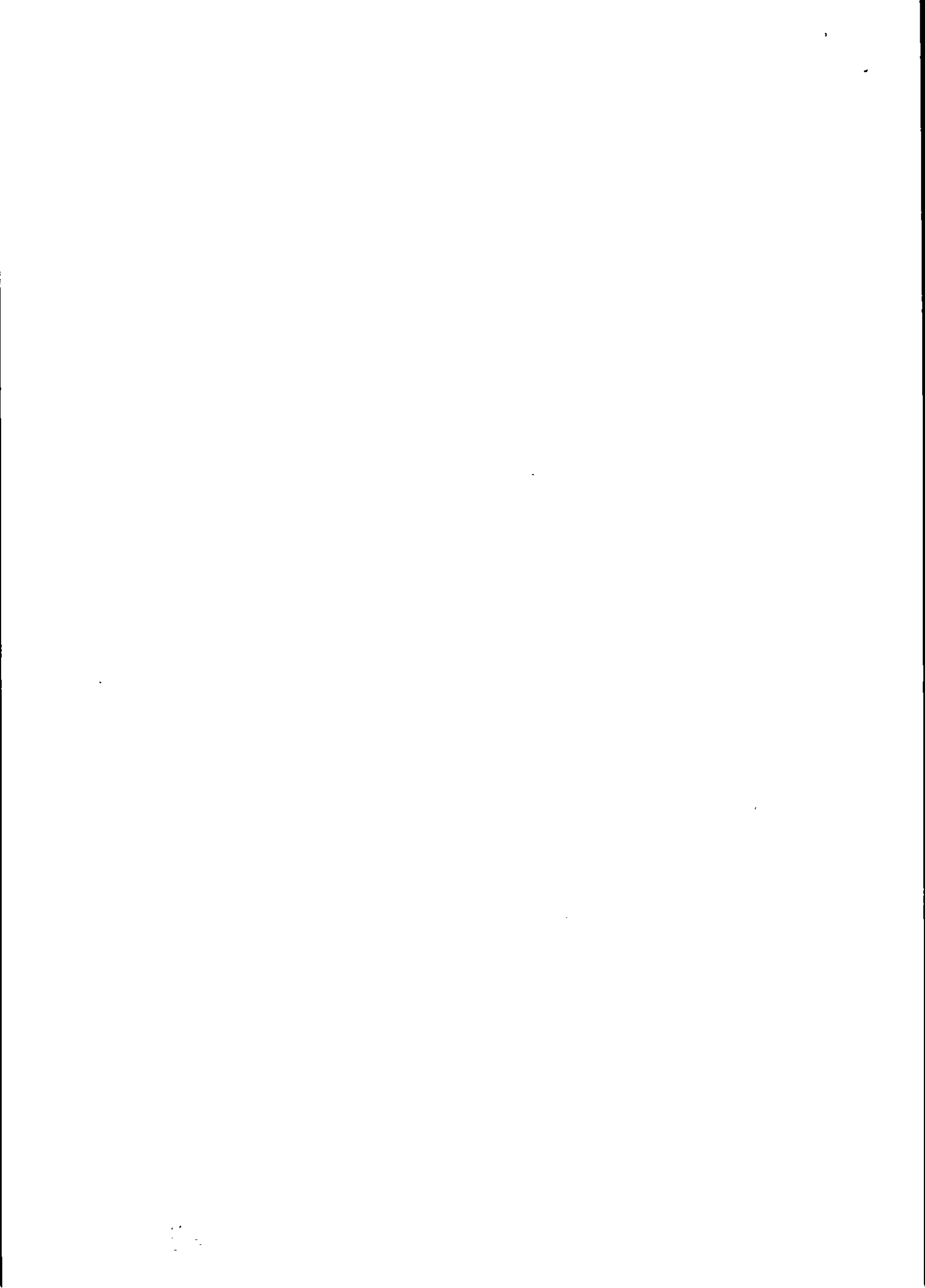

- Apontador para lápis com depósito (1 por kit)
- Borracha macia nº 20 (2 por kit)
- Caderno brochurão 96 folhas, grande, capa dura (2 por kit)
- Caderno de desenho (cartografia) grande espiral com 48 folhas (1 por kit)
- Caneta esferográfica azul (1 por kit)
- Caneta esferográfica vermelha (1 por kit)
- Caneta marca texto (1 por kit)
- Cola líquida 40 grs (2 por kit)
- Caixa de Giz de cera 6 cores (1 por kit)
- Caixa de Lápis de cor 12 cores (1 por kit)
- Lápis preto nº 2 (4 por kit)
- Massa para modelar 6 cores (2 por kit)
- Régua de 30 cm (1 por kit)
- Tesoura sem ponta (1 por kit)

A aquisição dos kits escolares para o presente exercício ocorreu mediante o Pregão Eletrônico nº 261/2025 (Processo Administrativo nº 3516200.410.00019314/2025-70).

Por fim, cumpre registrar que existe previsão para a continuidade da distribuição dos kits para o próximo ano letivo, mantendo o compromisso com a assistência estudantil.

Sem mais para o momento, colocamo-nos à disposição para eventuais esclarecimentos adicionais.

Atenciosamente,

Documento assinado digitalmente
 **MARCIA DE CARVALHO GATTI**
Data: 06/05/2026 17:13:47-0300
Verifique em <https://validar.iti.gov.br>

Márcia de Carvalho Gatti
Secretária Municipal de Educação

Exmo. Sr.

Alexandre Augusto Ferreira

Prefeito

 (16) 3711-9202

 educacao@franca.sp.gov.br

 www.franca.sp.gov.br

 Av. Francisco de P. Quintanilha Ribeiro, nº 550,
Parque Franca - Franca/SP CEP: 14403-125

 CNPJ: 47.970.769/0001-04 - I.E: Isento

